

**CENTRO:** 21600921 C.P.R. Adersa 4 - Cañaveral de León (Huelva)

**ETAPA:** ESCALA

CURSO	COMPETENCIA	PUNTUACIÓN	VALOR ESPERABLE SEGÚN ISC	VALOR AÑADIDO	EQUIDAD	DISPERSIÓN
2013 / 2014	C.LING. LENGUA ESPAÑOLA	511,77	489,36	22,41 (=)	-14,87	11,06
	RAZONAMIENTO MATEMÁTICO	529,86	491,83	38,03 (↑)	5,94	9,34

**Índice Socio-económico y Cultural (◆)** [De -2,05 a 1,82]

**-0,17**

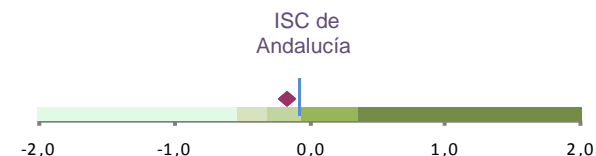

### Tramos explicativos de los valores del Informe

Valor añadido		Equidad		Dispersión		ISC	
(↑)	Aporta valor	<b>Menor de 11,42</b>	Excelente	<b>Menor de 12,11</b>	Baja	<b>0,31 o más</b>	Alto
(=)	No es significativo	<b>Desde 11,42 hasta 25,87</b>	Medio-Alta	<b>Desde 12,11 hasta 16,72</b>	Medio-Baja	<b>Desde -0,08 hasta 0,3</b>	Medio-Alto
(↓)	No aporta valor	<b>Desde 25,88 hasta 41,9</b>	Medio-Baja	<b>Desde 16,73 hasta 21,64</b>	Medio-Alta	<b>Desde -0,31 hasta -0,09</b>	Medio
		<b>41,91 o más</b>	Baja	<b>21,65 o más</b>	Alta	<b>Desde -0,55 hasta -0,32</b>	Medio-Bajo
		(*)	No representativa			<b>Menor de -0,55</b>	Bajo
Promedio de las diferencias entre la puntuación obtenida por cada alumna o alumno y su valor esperable (el que sería más probable en función de su ISC).		Mayor o menor grado de la influencia del ISC en los resultados del alumnado (cuanto menor valor, mejor equidad tiene el centro).		Mayor o menor diferencia entre los resultados del alumnado del centro (lo ideal es un valor pequeño unido a un buen resultado).		Índice socioeconómico y cultural del centro calculado a partir de los Cuestionarios de Contexto.	

**CENTRO:** 21600921 C.P.R. Adersa 4 - Cañaveral de León (Huelva)

**ETAPA:** ESCALA

**Evolución de la puntuación del centro**

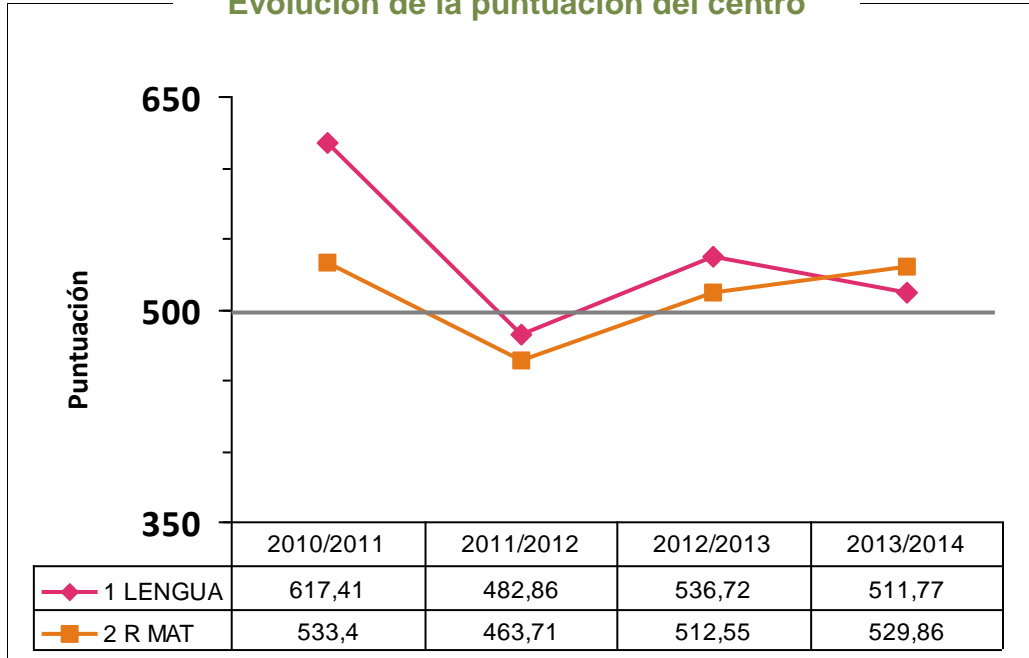

**Variables del contexto**

	% alumnado con:			
	Al menos un padre con titulación universitaria o superior	Al menos un padre con trabajo de alta cualificación	Más de 200 libros en el domicilio	Muchos recursos en el domicilio
<b>Andalucía</b>	30	29	14	16
<b>Centro</b>	22	11	22	22
<b>PRIM CAÑ</b>	33	0	67	33
<b>PRIM HIN</b>	17	17	0	17

**Influencia del ISC en los resultados**

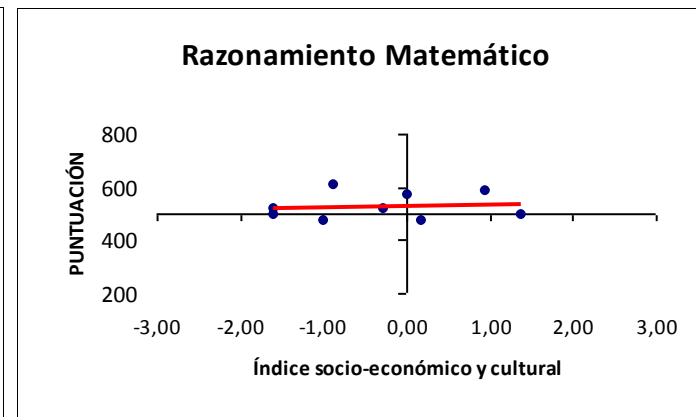
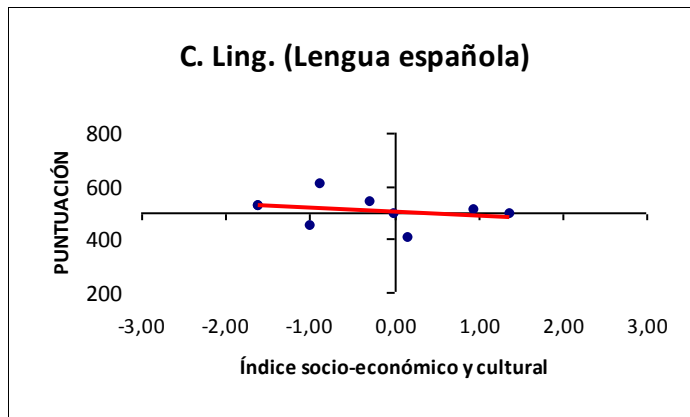

**CENTRO:** 21600921 **C.P.R. Adersa 4 - Cañaveral de León (Huelva)**

**ETAPA:** ESCALA

**Velocidad lectora (en palabras por minuto)**

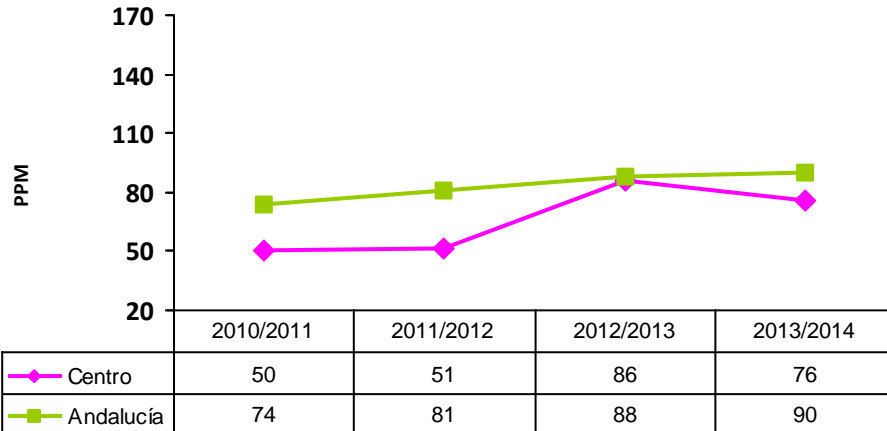

**Porcentaje de errores en la lectura**

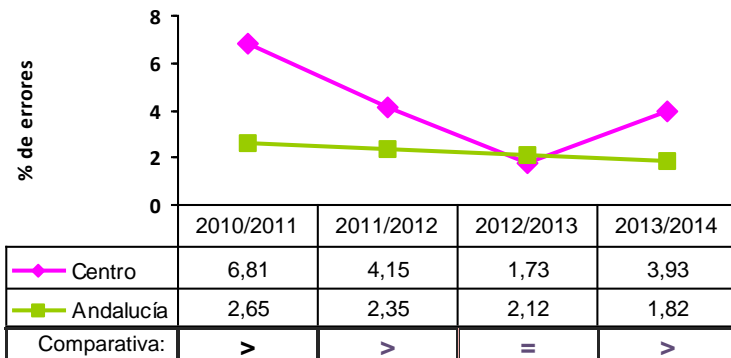

Comparativa	
>	Más errores que la media
=	Errores en torno a la media
<	Menos errores que la media

**Relación del centro con su entorno**

	LENGUA	R MAT	EQUIDAD	Valor Añadido	Nº Centros
Centro:	511,77	529,86	-4,46	30,22	1
Con su zona:	481,25	498,87	37,07	-6,05	31
Con ISC similar:	505,27	504,54	28,45	8,35	262

**Comunicación Lingüística**

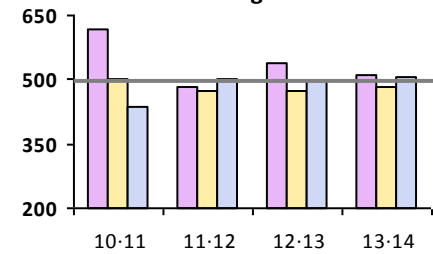

**Razonamiento Matemático**

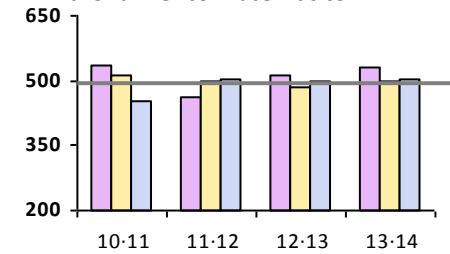

Centro Zona ISC Similar

**Datos comparativos con Andalucía**

**% Alum por niveles: C. Lingüística**

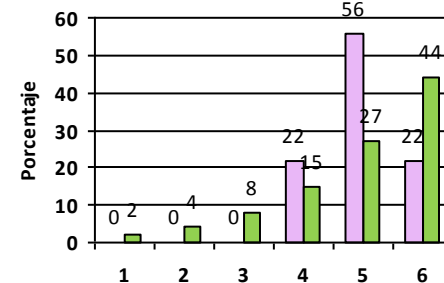

**% Alum por niveles: R. Matemático**

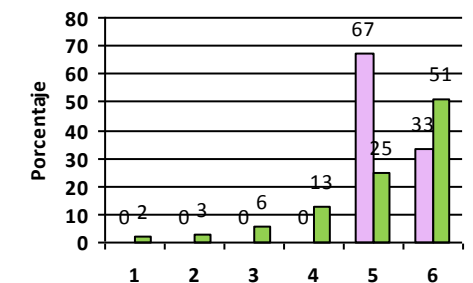

Centro

Andalucía