

CENTRO: 21600921 **C.P.R. Adersa 4 - Cañaveral de León (Huelva)**

ETAPA: ESCALA

CURSO	COMPETENCIA	PUNTUACIÓN	VALOR ESPERABLE SEGÚN ISC	VALOR AÑADIDO	EQUIDAD	DISPERSIÓN
2014 / 2015	C.LING. LENGUA ESPAÑOLA	500,50	483,40	17,1 (↑)	-	-
	RAZONAMIENTO MATEMÁTICO	549,85	487,14	62,71 (↑)	-	-

Índice Socio-económico y Cultural (◆) [De -2,02 a 1,45]

-0,22

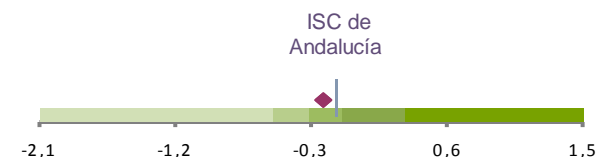

Tramos explicativos de los valores del Informe

Valor añadido	Equidad	Dispersión	ISC
(↑) Aporta valor	Menor de 10,31 Excelente	Menor de 11,98 Baja	0,32 o más Alto
(=) No es significativo	Desde 10,31 hasta 25,4 Medio-Alta	Desde 11,98 hasta 16,54 Medio-Baja	Desde -0,08 hasta 0,31 Medio-Alto
(↓) No aporta valor	Desde 25,41 hasta 42,5 Medio-Baja	Desde 16,55 hasta 21,76 Medio-Alta	Desde -0,31 hasta -0,09 Medio
	42,51 o más Baja	21,77 o más Alta	Desde -0,55 hasta -0,32 Medio-Bajo
	(*) No representativa		Menor de -0,55 Bajo
	Mayor o menor grado de la influencia del ISC en los resultados del alumnado (cuanto menor valor, mejor equidad tiene el centro).	Mayor o menor diferencia entre los resultados del alumnado del centro (lo ideal es un valor pequeño unido a un buen resultado).	(*) Índice socioeconómico y cultural del centro calculado a partir de los Cuestionarios de Contexto.

CENTRO: 21600921 **C.P.R. Adersa 4 - Cañaveral de León (Huelva)**

ETAPA: ESCALA

Evolución de la puntuación del centro

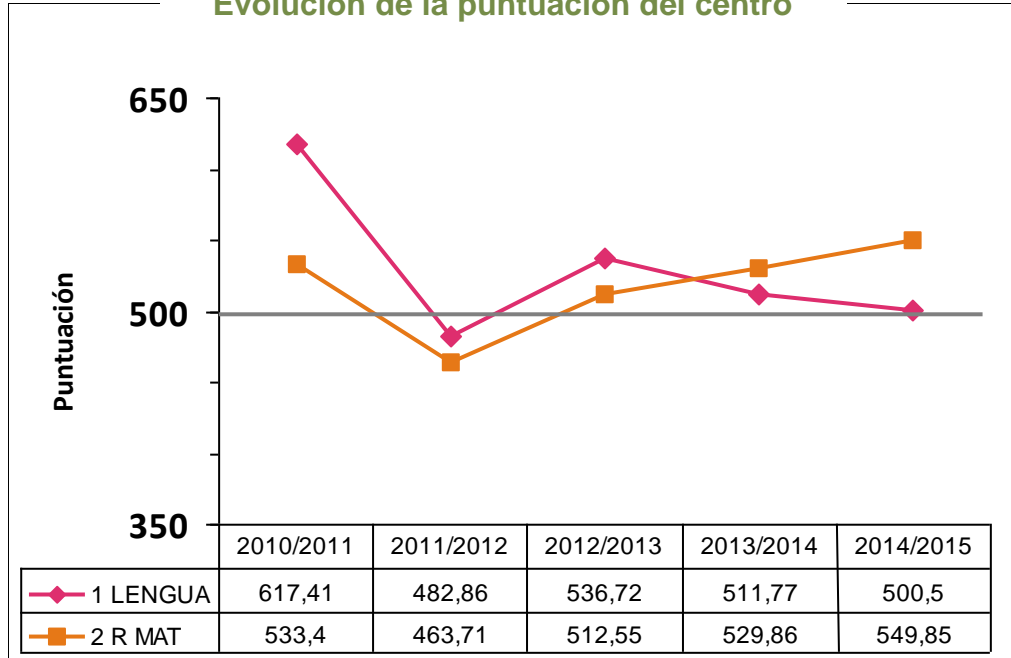

Variables del contexto

	% alumnado con:			
	Al menos un padre con titulación universitaria o superior	Al menos un padre con trabajo de alta cualificación	Más de 200 libros en el domicilio	Muchos recursos en el domicilio
Andalucía	30	29	14	16
Centro	25	0	0	0
PRIM CAĐ	33	0	0	0
PRIM HIN	0	0	0	0

Influencia del ISC en los resultados

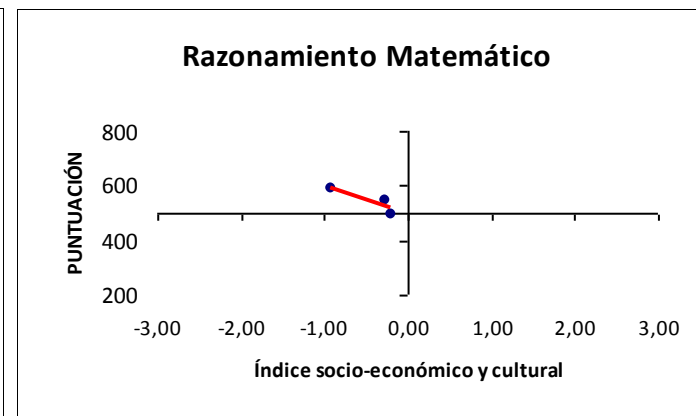
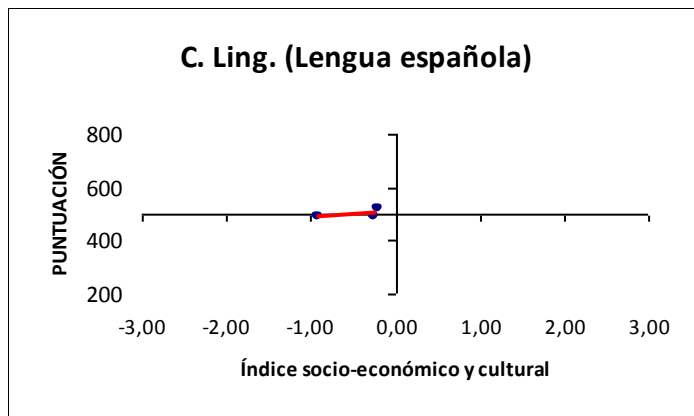

CENTRO: 21600921 **C.P.R. Adersa 4 - Cañaveral de León (Huelva)**

ETAPA: ESCALA

Velocidad lectora (en palabras por minuto)

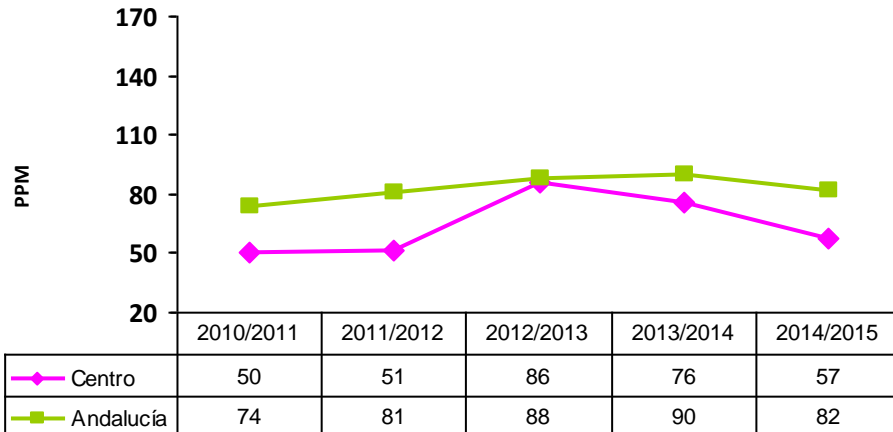

Porcentaje de errores en la lectura

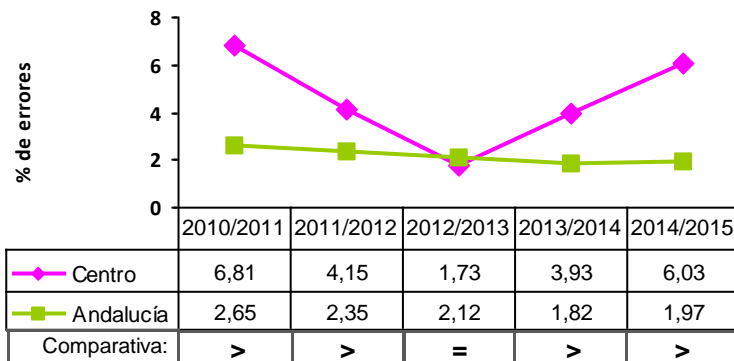

Comparativa

- > Más errores que la media
- = Errores en torno a la media
- < Menos errores que la media

Relación del centro con su entorno

	LENGUA	R MAT	EQUIDAD	Valor Añadido	Nº Centros
Centro:	500,50	549,85	-	39,90	1
Con su zona:	496,20	501,48	27,20	1,51	31
Con ISC similar:	498,85	501,47	29,09	7,51	251

Comunicación Lingüística

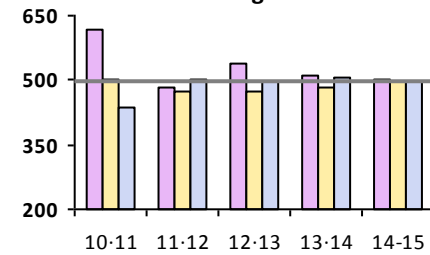

Razonamiento Matemático

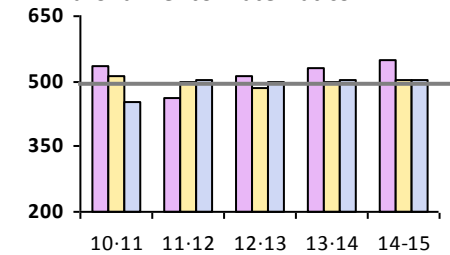

Centro Zona ISC Similar

Datos comparativos con Andalucía

% Alum por niveles: C. Lingüística

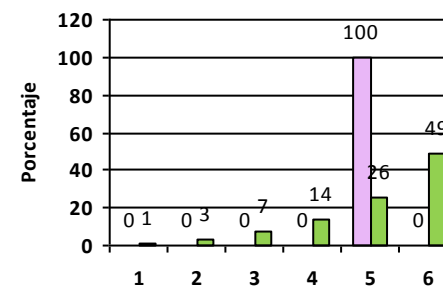

% Alum por niveles: R. Matemático

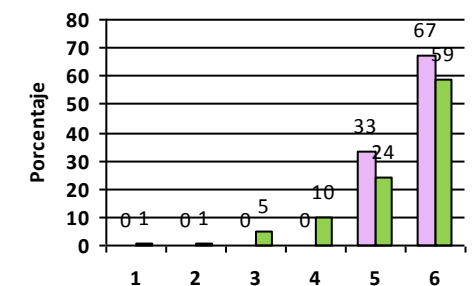

Centro

Andalucía