

CENTRO: 21600921 C.P.R. Adersa 4 - Cañaveral de León (Huelva)

ETAPA: ESCALA

CURSO	COMPETENCIA	PUNTUACIÓN	VALOR ESPERABLE SEGÚN ISC	VALOR AÑADIDO	EQUIDAD	DISPERSIÓN
2012 / 2013	C.LING. LENGUA ESPAÑOLA	536,72	501,54	35,18 (↑)	-39,31	9,87
	RAZONAMIENTO MATEMÁTICO	512,55	501,34	11,21 (=)	-18,50	10,80

Índice Socio-económico y Cultural [De -2,20 a 1,49]

-0,14

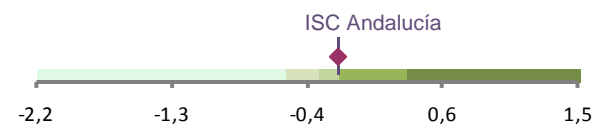

Tramos explicativos de los valores del Informe

Valor añadido	Equidad	Dispersión	ISC
(↑) Aporta valor	Menor de 11,9 Excelente	Menor de 12,6 Baja	0,23 o más Alto
(=) No es significativo	Desde 11,9 hasta 27,1 Medio-Alta	Desde 12,6 hasta 17 Medio-Baja	Desde -0,12 hasta 0,22 Medio-Alto
(↓) No aporta valor	Desde 27,2 hasta 43,9 Medio-Baja	Desde 17,1 hasta 21,3 Medio-Alta	Desde -0,34 hasta -0,13 Medio
	44 o más Baja	21,4 o más Alta	Desde -0,57 hasta -0,35 Medio-Bajo
	(*) No representativa		Menor de -0,57 Bajo
Diferencia entre la puntuación obtenida y el valor esperable (el que sería más probable en función del ISC del alumnado).	Mayor o menor grado de la influencia del ISC en los resultados del alumnado (cuanto menor valor, mejor equidad tiene el centro).	Mayor o menor diferencia entre los resultados del alumnado del centro (lo ideal es un valor pequeño unido a un buen resultado).	Índice socio-económico y cultural del centro calculado a partir de los Cuestionarios de Contexto.

CENTRO: 21600921 C.P.R. Adersa 4 - Cañaveral de León (Huelva)

ETAPA: ESCALA

Evolución de la puntuación del centro

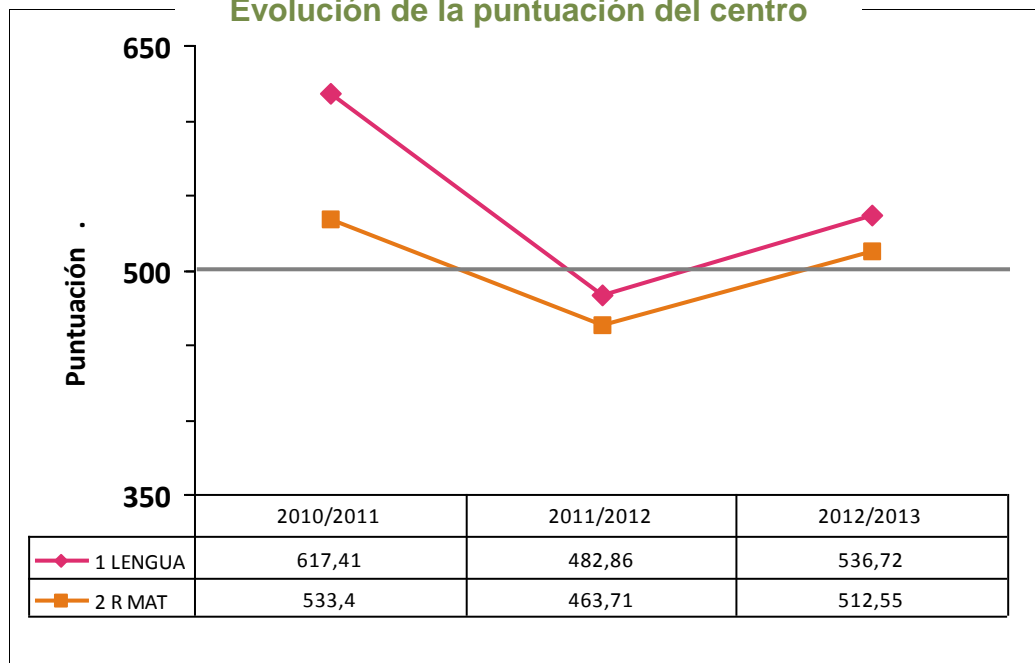

Variables del contexto

	% alumnado con:			
	Al menos un padre con titulación universitaria o superior	Al menos un padre con trabajo de alta cualificación	Más de 200 libros en el domicilio	Muchos recursos en el domicilio
Andalucía	29	24	16	40
Centro	50	12	0	25
PRIMARIA C	33	0	0	67
PRIMARIA H	60	20	0	0

Influencia del ISC en los resultados

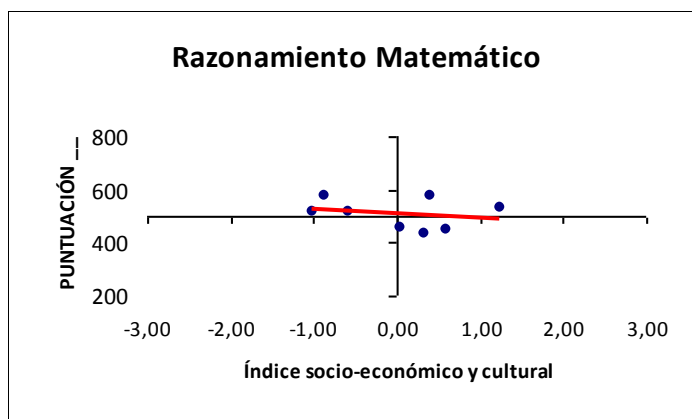
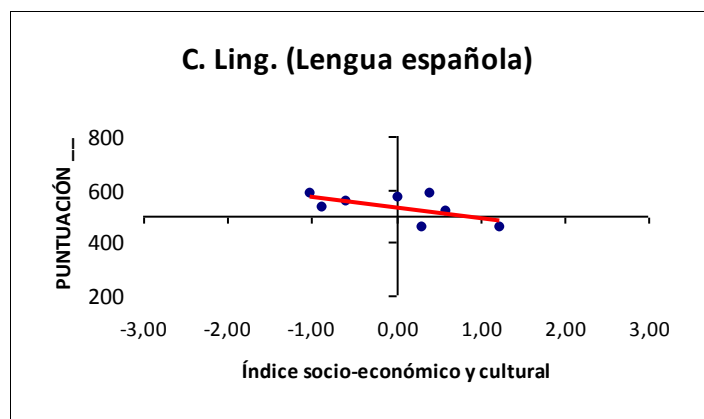

CENTRO: 21600921 C.P.R. Adersa 4 - Cañaveral de León (Huelva)

ETAPA: ESCALA

Relación del centro con su entorno

	LENGUA	R MAT	EQUIDAD	Valor Añadido	Nº Centros
Centro:	536,72	512,55	-28,91	23,19	1
Con su zona:	471,93	486,74	30,66	-12,56	35
Con ISC similar:	496,91	497,36	29,76	2,57	225

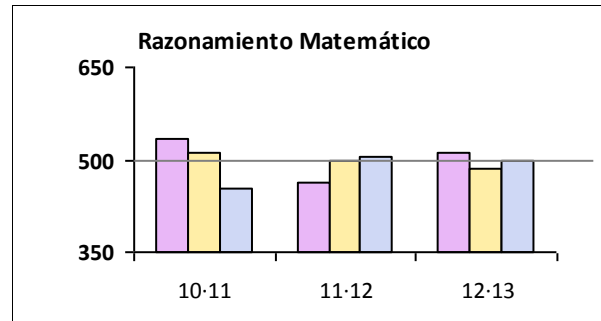
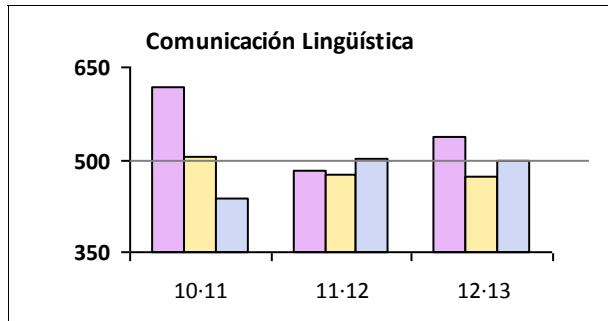

■ Centro ■ Zona ■ ISC Similar

Datos comparativos con Andalucía

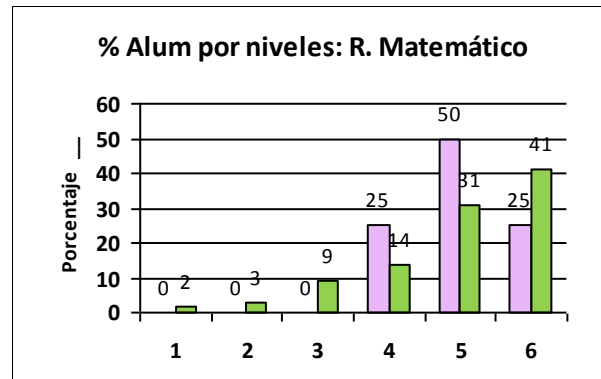
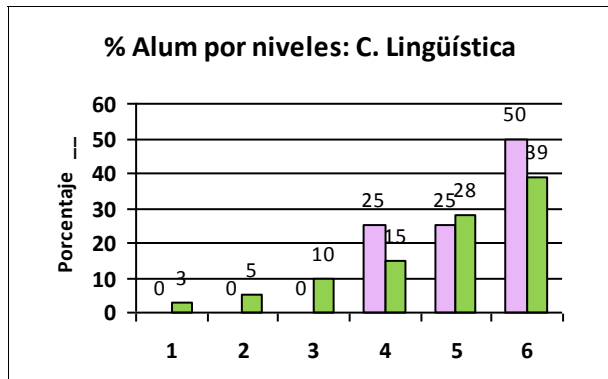

■ Centro ■ Andalucía

CENTRO: 21600921 C.P.R. Adersa 4 - Cañaveral de León (Huelva)

ETAPA: E. PRIMARIA

CURSO	COMPETENCIA	PUNTUACIÓN	VALOR ESPERABLE SEGÚN ISC	VALOR AÑADIDO	EQUIDAD	DISPERSIÓN
2012 / 2013	C.LING. LENGUA ESPAÑOLA	479,83	494,72	-14,88 (=)	18,23	9,11
	RAZONAMIENTO MATEMÁTICO	438,91	-	-	-	-
	C.I. MUNDO FÍSICO Y NATURAL	452,67	-	-	-	-

Índice Socio-económico y Cultural [De -2,20 a 1,49]

-0,14

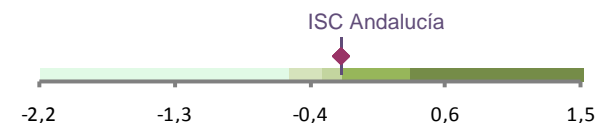

Tramos explicativos de los valores del Informe

Valor añadido		Equidad		Dispersión		ISC	
(↑)	Aporta valor	Menor de 12,8	Excelente	Menor de 13	Baja	0,23 o más	Alto
(=)	No es significativo	Desde 12,8 hasta 27,3	Medio-Alta	Desde 13 hasta 16,5	Medio-Baja	Desde -0,12 hasta 0,22	Medio-Alto
(↓)	No aporta valor	Desde 27,4 hasta 42,6	Medio-Baja	Desde 16,6 hasta 20,2	Medio-Alta	Desde -0,34 hasta -0,13	Medio
		42,7 o más	Baja	20,3 o más	Alta	Desde -0,57 hasta -0,35	Medio-Bajo
		(*)	No representativa			Menor de -0,57	Bajo
Diferencia entre la puntuación obtenida y el valor esperable (el que sería más probable en función del ISC del alumnado).		Mayor o menor grado de la influencia del ISC en los resultados del alumnado (cuanto menor valor, mejor equidad tiene el centro).		Mayor o menor diferencia entre los resultados del alumnado del centro (lo ideal es un valor pequeño unido a un buen resultado).		Índice socio-económico y cultural del centro calculado a partir de los Cuestionarios de Contexto.	

CENTRO: 21600921 C.P.R. Adersa 4 - Cañaveral de León (Huelva)

ETAPA: E. PRIMARIA

Evolución de la puntuación del centro

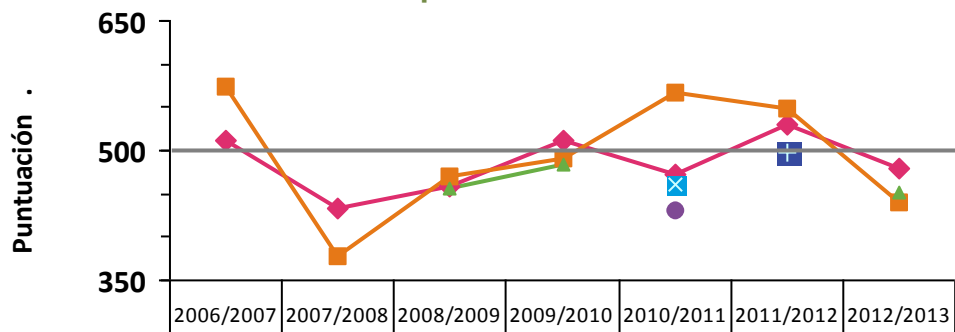

	2006/2007	2007/2008	2008/2009	2009/2010	2010/2011	2011/2012	2012/2013
1 LENGUA	510,41	432,58	458,25	511,81	471,55	529,79	479,83
2 R MAT	573,55	377,53	468,92	490,7	567,48	548,39	438,91
3 M FÍS Y NAT			456,23	483,6			452,67
4 SOCIAL					431,14		
5 IDIOMA					461,31		
6 CULTURAL						496,66	

Variables del contexto

	% alumnado con:			
	Al menos un padre con titulación universitaria o superior	Al menos un padre con trabajo de alta cualificación	Más de 200 libros en el domicilio	Muchos recursos en el domicilio
Andalucía	28	24	17	41
Centro	50	50	50	0
ESO C	50	50	50	0

Influencia del ISC en los resultados

C. Ling. (Lengua española)

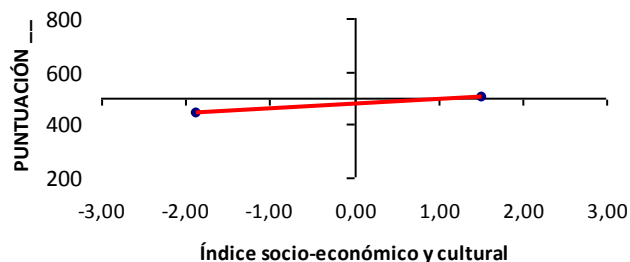

Razonamiento Matemático

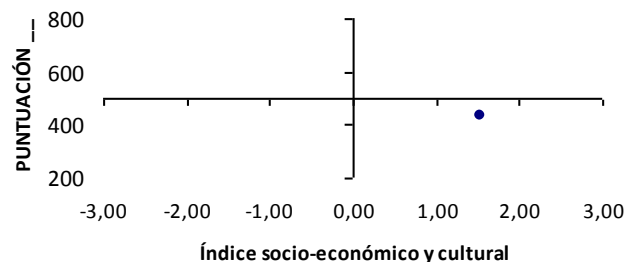

C.I. Mundo Físico y Natural (Ciencias)

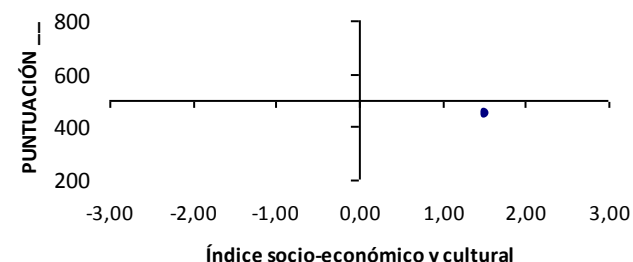

CENTRO: 21600921 C.P.R. Adersa 4 - Cañaveral de León (Huelva)

ETAPA: E. PRIMARIA

Relación del centro con su entorno

	LENGUA	R MAT	CIENCIAS	EQUIDAD	Valor Añadido	Nº Centros
Centro:	479,83	438,91	452,67	-	-14,88	1
Con su zona:	502,25	490,09	497,03	23,24	3,23	32
Con ISC similar:	492,83	495,98	493,38	32,36	-0,83	224

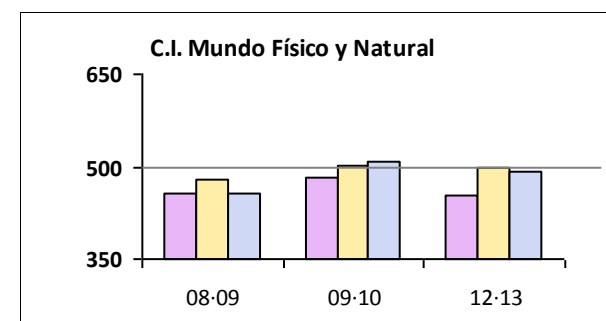
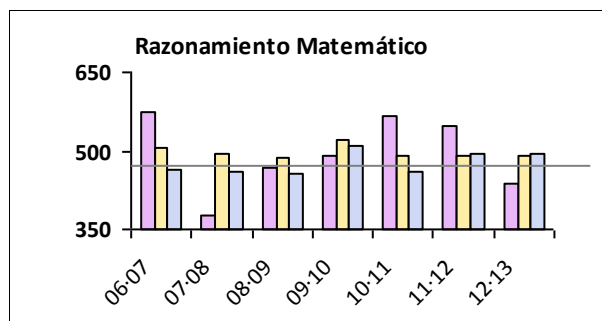
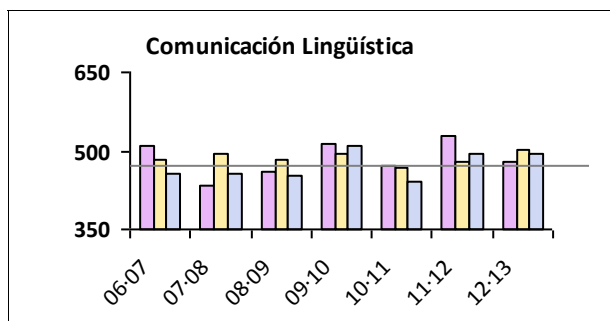

Centro Zona ISC Similar

Datos comparativos con Andalucía

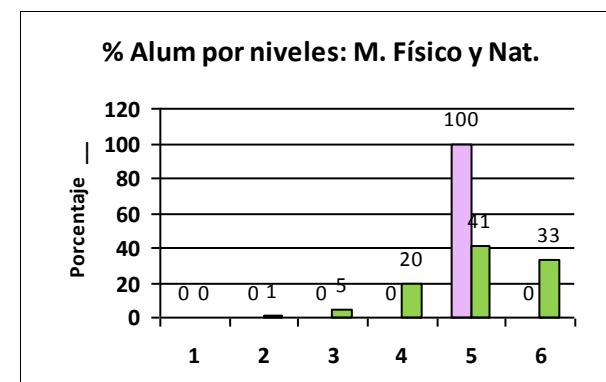
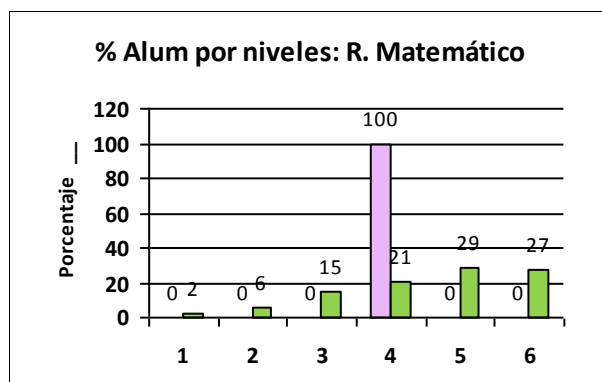
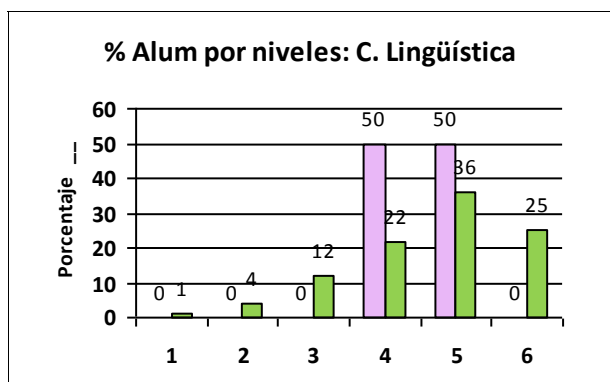

Centro Andalucía

CENTRO: 21600921 C.P.R. Adersa 4 - Cañaveral de León (Huelva)

ETAPA: E.S.O.

CURSO	COMPETENCIA	PUNTUACIÓN	VALOR ESPERABLE SEGÚN ISC	VALOR AÑADIDO	EQUIDAD	DISPERSIÓN
2012 / 2013	C.LING. LENGUA ESPAÑOLA	494,38	486,97	7,41 (=)	28,19	10,62
	RAZONAMIENTO MATEMÁTICO	530,34	486,18	44,16 (=)	114,03	13,72
	C.I. MUNDO FÍSICO Y NATURAL	515,59	487,95	27,64 (=)	102,28	15,61

Índice Socio-económico y Cultural [De -2,20 a 1,49]

-0,14

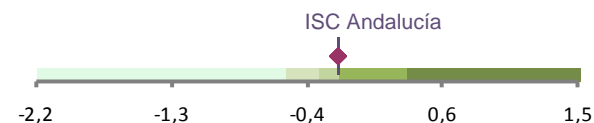

Tramos explicativos de los valores del Informe

Valor añadido		Equidad		Dispersión		ISC	
(↑)	Aporta valor	Menor de 13,9	Excelente	Menor de 14,6	Baja	0,23 o más	Alto
(=)	No es significativo	Desde 13,9 hasta 27,9	Medio-Alta	Desde 14,6 hasta 16,9	Medio-Baja	Desde -0,12 hasta 0,22	Medio-Alto
(↓)	No aporta valor	Desde 28 hasta 40,8	Medio-Baja	Desde 17 hasta 19,1	Medio-Alta	Desde -0,34 hasta -0,13	Medio
		40,9 o más	Baja	19,2 o más	Alta	Desde -0,57 hasta -0,35	Medio-Bajo
		(*)	No representativa			Menor de -0,57	Bajo
Diferencia entre la puntuación obtenida y el valor esperable (el que sería más probable en función del ISC del alumnado).		Mayor o menor grado de la influencia del ISC en los resultados del alumnado (cuanto menor valor, mejor equidad tiene el centro).		Mayor o menor diferencia entre los resultados del alumnado del centro (lo ideal es un valor pequeño unido a un buen resultado).		Índice socio-económico y cultural del centro calculado a partir de los Cuestionarios de Contexto.	

CENTRO: 21600921 C.P.R. Adersa 4 - Cañaveral de León (Huelva)

ETAPA: E.S.O.

Evolución de la puntuación del centro

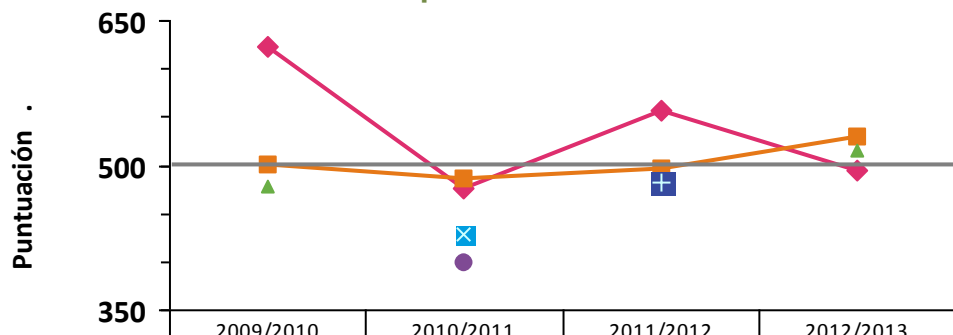

	2009/2010	2010/2011	2011/2012	2012/2013
1 LENGUA	622,14	476,09	557,93	494,38
2 R MAT	501,07	486,72	497,79	530,34
3 M FÍS Y NAT	477,57			515,59
4 SOCIAL		399,93		
5 IDIOMA		429,5		
6 CULTURAL			482,12	

Variables del contexto

	% alumnado con:			
	Al menos un padre con titulación universitaria o superior	Al menos un padre con trabajo de alta cualificación	Más de 200 libros en el domicilio	Muchos recursos en el domicilio
Andalucía	24	24	20	46
Centro	0	0	20	20
ESO H	0	0	20	20

Influencia del ISC en los resultados

C. Ling. (Lengua española)

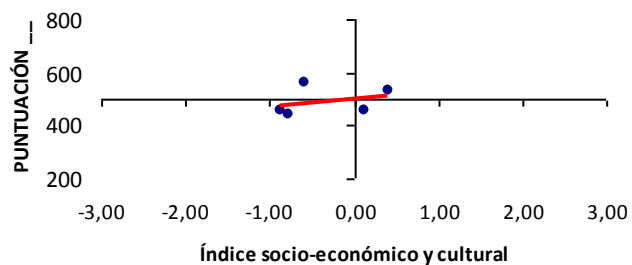

Razonamiento Matemático

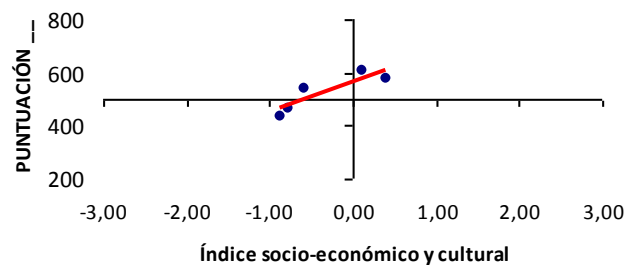

C.I. Mundo Físico y Natural (Ciencias)

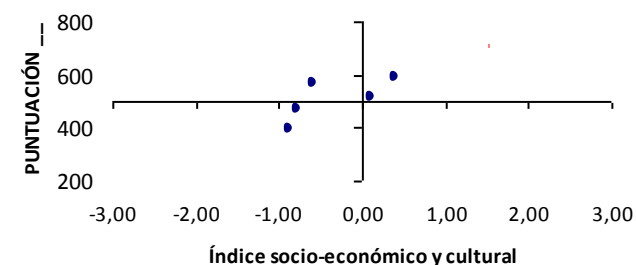

CENTRO: 21600921 C.P.R. Adersa 4 - Cañaveral de León (Huelva)

ETAPA: E.S.O.

Relación del centro con su entorno

	LENGUA	R MAT	CIENCIAS	EQUIDAD	Valor Añadido	Nº Centros
Centro:	494,38	530,34	515,59	81,50	26,40	1
Con su zona:	495,17	498,46	494,61	26,36	6,67	30
Con ISC similar:	489,85	486,33	489,42	27,80	-2,27	147

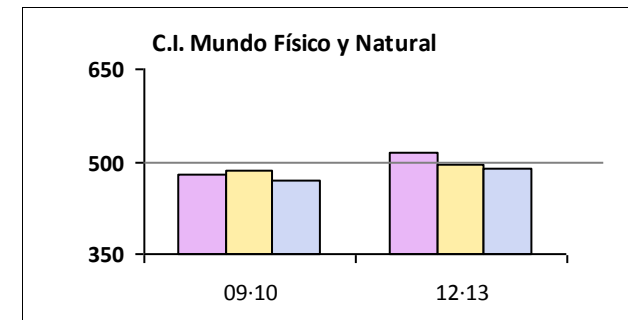
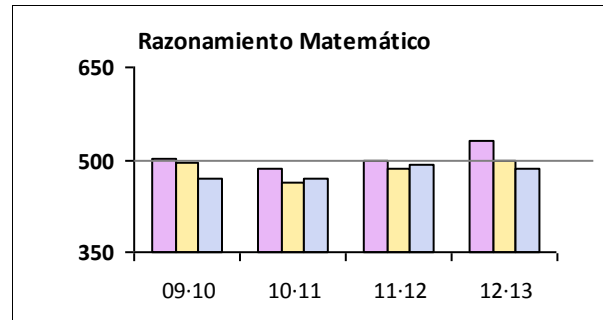
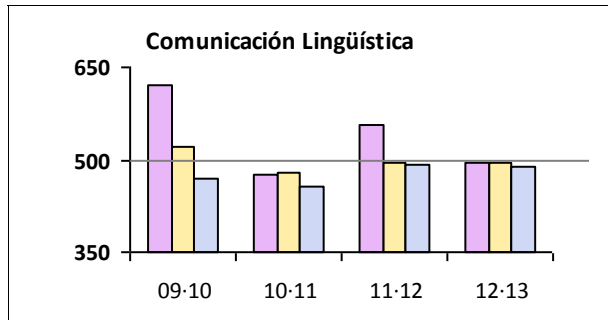

Centro Zona ISC Similar

Datos comparativos con Andalucía

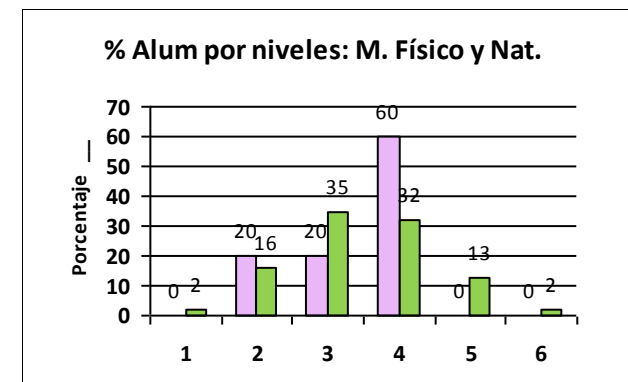
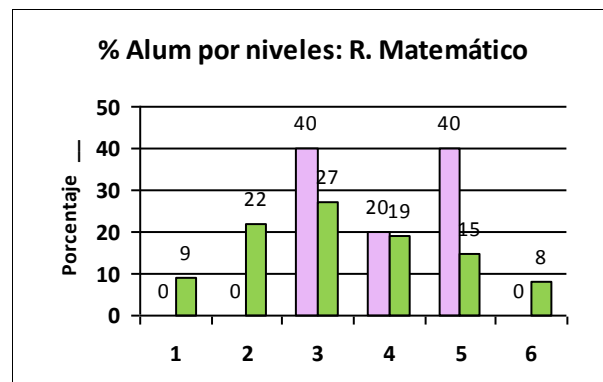
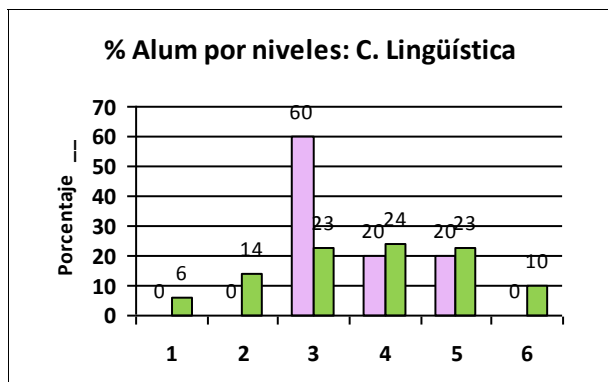

Centro Andalucía

